

# Visual MODFLOW 기본 교육 안내

지하수 흐름, 오염물질 거동 모델링

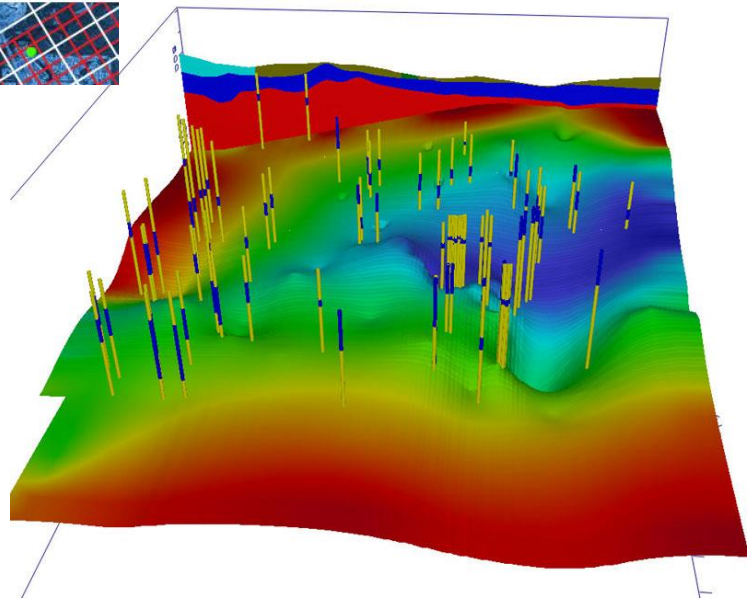
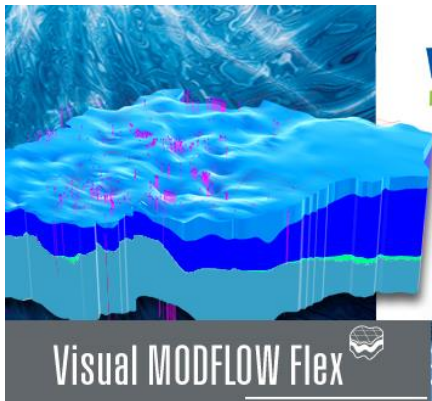

소프트팩토리

교육안내

- ◆ **주관** : 소프트팩토리
- ◆ **일자** : 2024년 7월 25일(목요일) ~ 26일(금요일) (2일, 총 12시간)
- ◆ **대상** : 지하수 모델링을 처음 시작하는 초급 엔지니어 이상
- ◆ **장소** : 소프트팩토리 회의실(고양시 일산)
- ◆ **교육 개요** :
  - ✓ 지하수 관련 기본 이론
  - ✓ 개념 모델 작성
  - ✓ 정상류 모델 작성 및 보정
  - ✓ 부정류 모델 작성
  - ✓ 터파기 관련 지하수 영향평가 보고서를 통한 모델링 내용 살펴보기
- ◆ **등록** :
  - ✓ **비용** : 132만원 (부가세 포함)  
- 해당 제품 구매 후 유지보수 기간인 경우 (66만원 - 부가세 포함)
  - 인원** : 선착순 6명  
(최소 교육인원 3명)
  - ✓ **마감** : 2024년 7월 19일까지
  - ✓ **방법** : 신청자 정보를 Email ([sales@SoftFactory.kr](mailto:sales@SoftFactory.kr)) 송부 후, 교육비 입금
  - ✓ **준비물** : Windows 8 Pro 이상이 설치된 개인 컴퓨터, 마우스  
(Visual MODFLOW 프로그램 설치가 필요한 분은 강의 20분 전 도착 필요)
  - ✓ **제공** : 교재, USB 메모리, 중식 1회, 간식, 기념품
  - ✓ **유의 사항** : 최소 교육인원 미달인 경우 교육이 취소될 수 있습니다.

**교육일정**

첫째날	
시 간	주 제
12:50 ~ 13:00	접수 및 프로그램 설치
13:00 ~ 13:10	인사말 및 참석자 소개
13:10 ~ 13:50	지하수 모델링 관련 이론 I (강의)
13:50 ~ 14:00	휴식
14:00 ~ 14:50	지하수 모델링 관련 이론 II (강의)
14:50 ~ 15:00	휴식
15:00 ~ 15:50	오염거동이 포함된 모델 작성 I (실습)
15:50 ~ 16:00	휴식
16:00 ~ 16:50	오염거동이 포함된 모델 작성 II (실습)
16:50 ~ 17:00	휴식
17:00 ~ 18:00	오염거동이 포함된 모델 작성 III (실습)

둘째날	
시 간	주 제
9:00 ~ 9:50	보정과 부정류가 포함된 모델 작성 I (실습)
9:50 ~ 10:00	휴식
10:00 ~ 10:50	지하수 모델링 경계 조건 (강의)
10:50 ~ 11:00	휴식
11:00 ~ 11:50	보정과 부정류가 포함된 모델 작성 II (실습)
11:50 ~ 12:00	휴식
12:00 ~ 12:50	보정과 부정류가 포함된 모델 작성 III (실습)
12:50 ~ 14:00	점심
14:00 ~ 14:50	터파기 모델 (보고서 & 샘플) 살펴보기 I (실습 및 토의)
14:50 ~ 15:00	휴식
15:00 ~ 15:50	터파기 모델 (보고서 & 샘플) 살펴보기 II (실습 및 토의)
15:50 ~ 16:00	휴식
16:00 ~ 17:00	종합 토론 (토의)

※ 상기 일정은 진행상 통보없이 변경될 수 있습니다.

## 교육 신청서

업체(기관)명 :	교육일자 : 2024 년    월    일부터 2 일
-----------	-------------------------------

이름 1 :	전화 :
핸드폰 :	이메일 :
기술 보유 : (체크)	① 지하수 관련 교육을 받은 경험이 있음 ② 지하수 관련 프로젝트를 수행한 경험이 있음 ③ 지하수 모델링을 수행한 경험이 있음

이름 2 :	전화 :
핸드폰 :	이메일 :
기술 보유 : (체크)	① 지하수 관련 교육을 받은 경험이 있음 ② 지하수 관련 프로젝트를 수행한 경험이 있음 ③ 지하수 모델링을 수행한 경험이 있음

이름 3 :	전화 :
핸드폰 :	이메일 :
기술 보유 : (체크)	① 지하수 관련 교육을 받은 경험이 있음 ② 지하수 관련 프로젝트를 수행한 경험이 있음 ③ 지하수 모델링을 수행한 경험이 있음

세금계산서 담당자 :	전화 :
	이메일 :

세금계산서를 발행하고자 원하시는 분은 사업자등록증 사본을 함께 보내주시기 바랍니다.